

Č.j.: OD/3010/25/Dj
Vyřizuje: Dubský
Tel.: 376 347 491
jdubsky@mukt.cz
Datum: 21.3.2025

VEŘEJNÁ VYHLÁŠKA

opatření obecné povahy stanovení přechodné úpravy provozu

Městský úřad Klatovy, odbor dopravy, jako věcně a místně příslušný správní orgán podle § 124 odst. 6 zákona č. 361/2000 Sb., o provozu na pozemních komunikacích a o změnách některých zákonů, ve znění pozdějších předpisů, na základě návrhu ze dne 12.3.2025 podaného společností COLAS CZ a.s., Rubeška 215/1, 190 00 Praha, IČ 261 77 005, zastoupené na základě plné moci společností Třícestné semafore s.r.o., U Luhu 215, 635 00 Brno, IČ 052 21 684, po projednání s dotčeným orgánem – Krajským ředitelstvím policie Plzeňského kraje, Územní odbor Klatovy, DI Klatovy, Nábřeží kpt. Nálepky 412, 339 01 Klatovy, ze dne 18.3.2025 č.j. KRPP-37043-4/ČJ-2025-030406, podle § 77 odst. 1 písm. c) zákona o silničním provozu

stanovuje přechodnou úpravu provozu

na silnici č. III/18510 v obci Rohozno a na objízdné trase silnici č. II/191, dle schématu dopravně inženýrského opatření, které je nedílnou součástí této přechodné úpravy provozu při označení uzavírky a objízdné trasy v termínu: 31.3.2025 – 30.12.2025, při akci „Rekonstrukce mostů ev.č. 18510-9 a 18510-10 v obci Rohozno“

Podmínky pro provedení přechodné úpravy provozu:

1. Dopravní značky související s označením pracovního místa na výše uvedených silnicích budou instalovány bezprostředně před zahájením prací, po nezbytně nutnou dobu, pominou-li důvody (tj. dokončení stavby v daném místě) bude dopravní značení neprodleně odstraněno.
2. V zájmu bezpečnosti a plynulosti provozu na pozemních komunikacích budou použity dopravní značky v souladu TP 66 „Zásady pro označování pracovních míst na pozemních komunikacích“ a TP 65 „Zásady pro dopravní značení na pozemních komunikacích“.
3. V případě, že si situace v místě prací z hlediska bezpečnosti a plynulosti provozu vyžádá jeho regulaci, použije zhotovitel náležitě poučené a předepsaným způsobem vybavené zaměstnance ve smyslu § 79 odst. 1 písm. i) zák. č. 361/2000 Sb., případně světelné signalizační zařízení.
4. Dopravní značky budou instalovány v době mimo dopravní špičku a budou po celou dobu udržovány v čistotě a na odpovídajícím místě.

5. V místech prací, kde budou umístěny dopravní značky a zařízení, nesmí být umísťovány žádné překážky, které by bránily výhledu na tyto dopravní značky a zařízení (např. stavební buňky).
6. Za uzavírku, včetně dopravního značení zodpovídá stavbyvedoucí společnosti Třicestné Semaforey s.r.o., Ing. Martin Sedmák, tel: 606 735 585.
7. Přejíchnou úpravu provozu na sil. č. I/22 stanovuje OD Krajského úřadu Plzeňského kraje.

Odůvodnění

Dne 12.3.2025 podala společnost COLAS CZ a.s., Rubeška 215/1, 190 00 Praha, IČ 261 77 005, zastoupená na základě plné moci společností Třicestné semaforey s.r.o., U Luhu 215, 635 00 Brno, IČ 052 21 684 zdejšímu správnímu orgánu návrh na přechodnou úpravu provozu na silnici č. III/18510 v obci Rohozno a na objízdné trase silnici č. II/191. V návrhu byl uveden konkrétní důvod, proč by měl být provoz navrhovaným způsobem omezen dle dopravně inženýrského opatření této akce. Na podkladě žádosti a souhlasného stanoviska PČR, Krajské ředitelství policie Plzeňského kraje, odbor služby dopravní policie, dospěl zdejší správní orgán k závěru, že vydá toto opatření obecné povahy, kterým bude stanovena výše uvedená přechodná úprava provozu. Správní orgán vydal stanovení přechodné úpravy provozu dle § 77 odst. 1 písm. c) zákona o silničním provozu jako opatření obecné povahy postupem dle části šesté správního řádu.

Poučení

Podle § 173 odst. 2 správního řádu proti opatření obecné povahy nelze podat opravný prostředek. Podle § 174 odst. 2 správního řádu lze soulad opatření obecné povahy posoudit v přezkumném řízení. Usnesení o zahájení přezkumného řízení lze vydat do 1 roku od účinnosti opatření obecné povahy.

Opatření obecné povahy nabývá účinnosti pátým dnem po dni vyvěšení této veřejné vyhlášky.

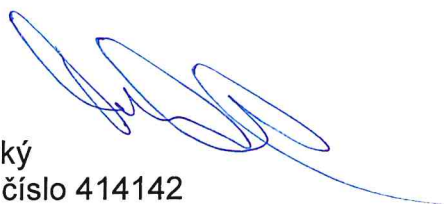

Jiří Dubský
služební číslo 414142

MĚSTSKÝ ÚŘAD KLATOVY
odbor dopravy
nám. Míru 62
339 01 Klatovy

Tato písemnost musí být vyvěšena po dobu 15 dnů na úřední desce a elektronické úřední desce Městského úřadu v Klatovech, Městského úřadu v Janovicích nad Úhlavou a Obecního úřadu v Bezděkově.

Vyvěšeno dne :
Sejmuto dne:
Nabylo účinností dne:

Příloha: 10 x Dopravní opatření

Obdrží se žádostí o vyvěšení na úřední desce, elektronické úřední desce a následné navrácení potvrzeného rozhodnutí

- Městský úřad Klatovy, Odbor vnitřních věcí, nám. Míru 62/I., 339 01 Klatovy
- Městský úřad Janovice nad Úhlavou, Harantova 132, 340 21 Janovice nad Úhlavou
- Obecní úřad Bezděkov, Bezděkov č.p. 180, 339 01 Klatovy

Obdrží po nabytí účinnosti OOP:

- COLAS CZ a.s., Rubeška 215/1, 190 00 Praha, prostřednictvím zplnomocněné společnosti Třícestné semaforey s.r.o., U Luhu 215, 635 00 Brno
- Policie ČR, KŘPPK-DI Klatovy, Nábřeží Kpt. Nálepky 412, 339 01 Klatovy
- Správa a údržba silnic Plzeňského kraje, p. o., Koterovská 162, 326 00 Plzeň
- Město Klatovy, ORM, nám. Míru 62/I., 339 01 Klatovy

**UZAVÍRKA SIL. III/18510
REKONSTRUKCE MOSTŮ EV. Č. 18510-9 A 18510-10
V K.Ú. JANOVICE NAD ÚHLAVOU - ROHOZNO**







č.j. 00/300/20/2;

MĚSTSKÝ ÚŘAD KLATOVY

odbor dopravy
nám. Míru 62
339 01 Klatovy



LEGENDA:

-  - NAVRŽENÉ PŘECHODNÉ DOPRAVNÍ ZNAČENÍ
-  - STÁVAJÍCÍ DOPRAVNÍ ZNAČENÍ
-  - ZNEPLATNĚNÉ STÁVAJÍCÍ DOPRAVNÍ ZNAČENÍ
-  - SAMOSTATNÝ DETAIL
-  - UZAVŘENÝ ÚSEK - SIL. Č. 18510 - MOSTY
-  - OBJÍZDNÁ TRASA PRO VŠECHNA VOZIDLA

POZNÁMKA:

STÁVAJÍCÍ DOPRAVNÍ ZNAČENÍ, KTERÉ BUDE V ROZPORU S PŘECHODNOU ÚPRAVOU PROVOZU BUDE ZNEPLATNĚNO NAVRŽENÉ PŘECHODNÉ DOPRAVNÍ ZNAČENÍ BUDE PROVEDENO DLE TP 66

ZODP. PROJEKTANT: ING. MARTIN SEDIÁK		U Luhy 220/14 635 00 Břno tel: 724 040 948, e-mail: jankujane@semafory.cz
DIO.PROJEKT@SEZNAM.CZ, TEL: 777 879 796		
KRAJ: PLZEŇSKÝ	OKRES: KLATOVY	MĚÚJOU: KLATOVY
UMÍSTĚNÍ:		
SIL. III/18510 - ROHOZNO	DATUM:	10.03.2025
OBLAST:	FORMÁT:	1 x A3
PŘECHODNÉ DOPRAVNÍ ZNAČENÍ	VERZE:	2
NAZEV:	STUPEŇ DOK.:	RDS
SITUACE DOPRAVNÍHO ZNAČENÍ	Č. VÝKRESU:	III/18510 - 1

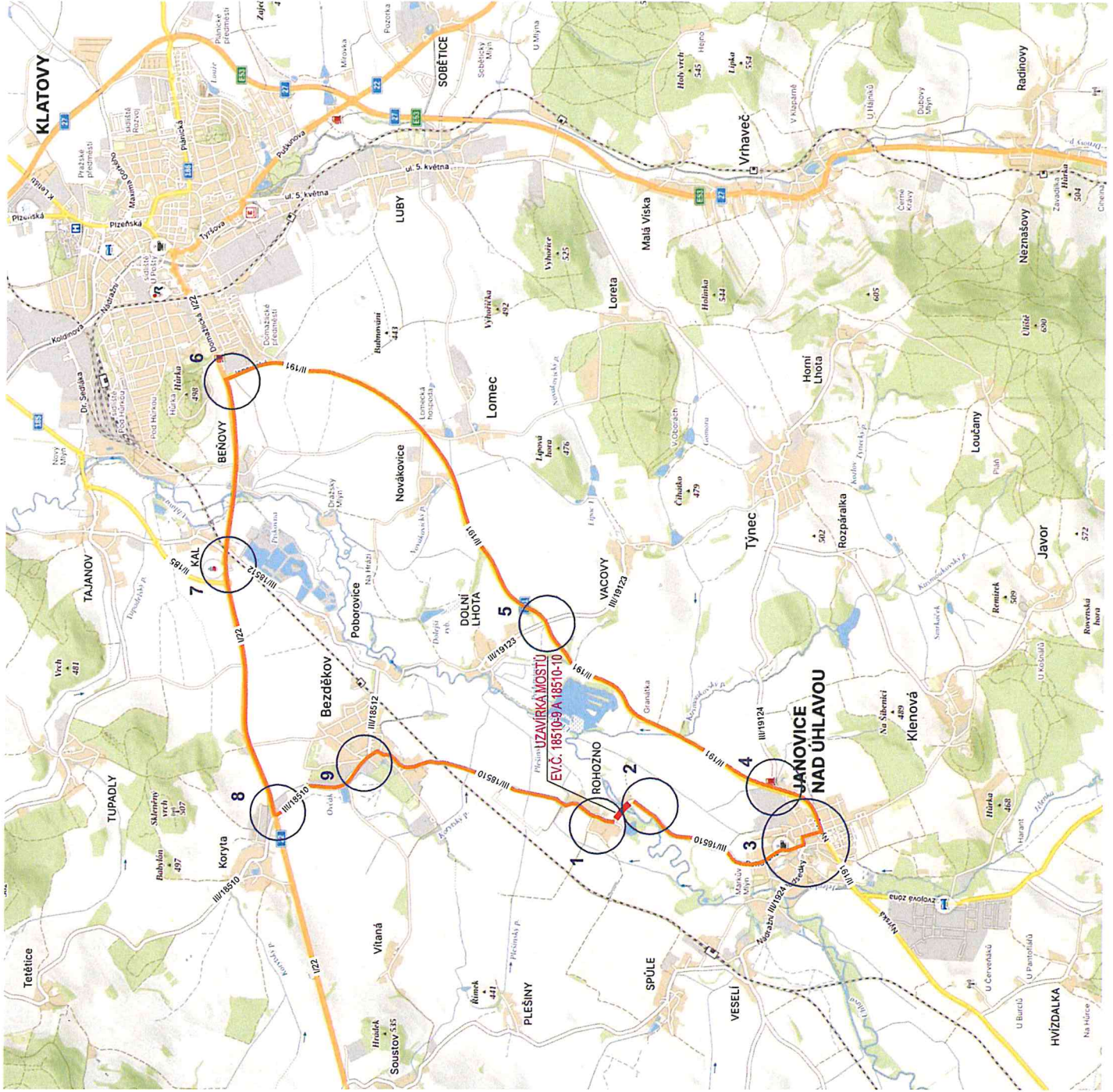

č. j. 02/3010/25/D
MĚSTSKÝ ÚŘAD SLATOVY

odbor dopravy
nám. Míru 62
359 01 Klatovy



OBJÍZDNÁ TRASA	1 x A3	ZODP. PROJEKTANT:	ING. MARTIN SEDMÁK
UZAVÍRKA SIL. III/18510	03.03.2025	DIO.PROJEKT@SEZNAM.CZ, TEL: 777 879 796	
REKONSTRUKCE MOSTU	III/18510 - D	Č. VÝKRESU:	DETAIL
		VER 1	

TRICESTNÉ SEMAFORY
 U Luhu 220/14
 635 00 Brno
 tel: 724 040 943, e-mail: jankujpavel@seznam.cz

č.j. 02/1000/25/D;

MÍSTNÍ ÚŘAD STAVBY
odbor dopravy
přím. Mírni 62
339 01 Klatovy

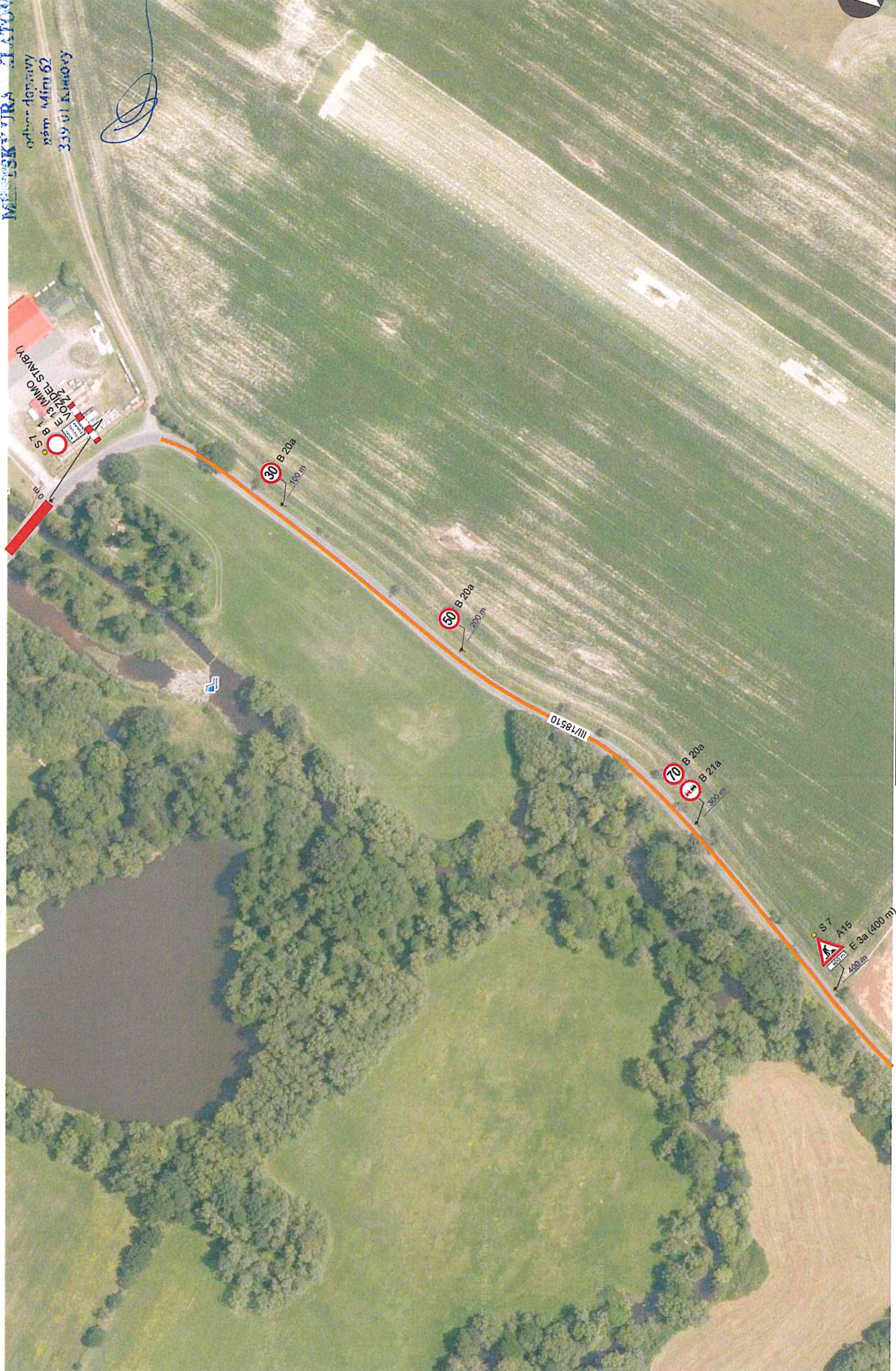

OBJÍZDNÁ TRASA
UZAVÍRKA SIL. III/18510
REKONSTRUKCE MOSTU

FORMAT:	1 x A3	ZODP. PROJEKTANT:	ING. MARTIN SEDVÁK
DATUM:	03.03.2025	DIO.PROJEKT@SEZNAM.CZ, TEL: 777 879 796	
Č. VÝKRESU:	III/18510 - D	DETAIL	VER 1

TRÍCESTNÉ SEMAFORY
U Luhy 220/14
635 00 Brno
tel: 724 040 943, e-mail: jankujarav@seznam.cz

i.j.-02/10-10/2574j
MĚSTSKÝ ÚŘAD JIHLAVA

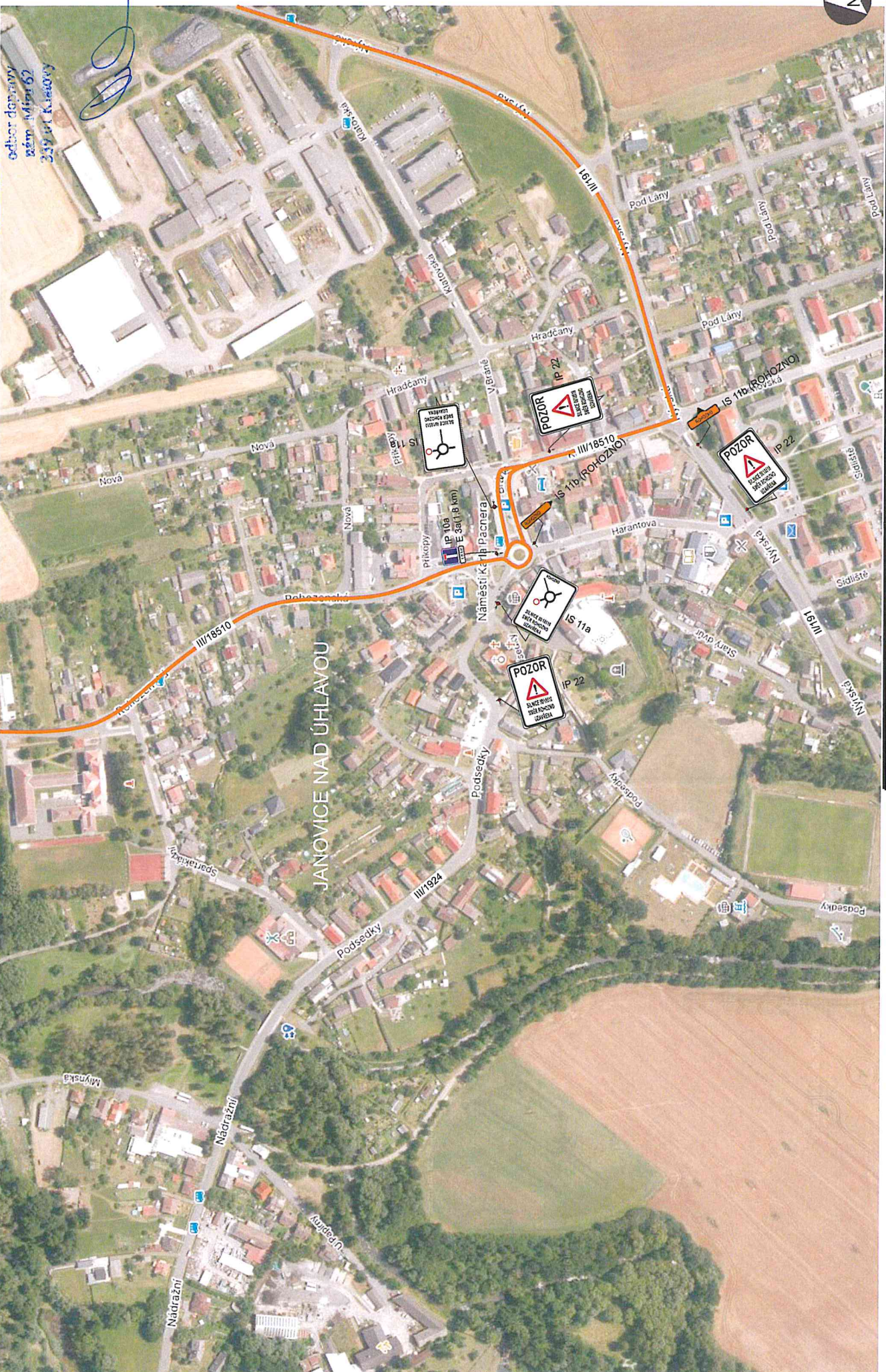

odbor dopravy
Městský úřad
2574j

OBĚŽNÁ TRASA UZAVÍRKA SIL. III/18510 REKONSTRUKCE MOSTU		FORMAT: 1 x A3	ZODP. PROJEKTANT: ING. MARTIN SEDMÁK	TRČESTNÉ SEMAFORY U Luhu 220/14 635 00 Brno tel: 724 040 943, e-mail: jankujparel@seznam.cz
		DATUM: 03.03.2025	TEL: 777 879 796	VER 1
		Č. VÝKRESU: III/18510 - D	DETAIL	

č.j. 03/3040/25/2j
 MÍSTNÍ ÚŘAD STAVBY
 odbor dopravy
 nám. Míru 62
 339 01 Klatovy



DETAIL 4



TRICESTNÉ SEMAFORY U Luhy 220/14 635 00 Brno tel: 724 040 943, e-mail: jankujpave@seznam.cz	
OBJÍZDNÁ TRASA UZAVÍRKA SIL. III/18510 REKONSTRUKCE MOSTU	ZODP. PROJEKTANT: ING. MARTIN SEDMÁK DIO.PROJEKT@SEZNAM.CZ, TEL: 777 879 796
FORMAT: 1 x A3	DETAIL
DATUM: 03.03.2025	VER 1
Č. VÝKRESU: III/18510 - D	

c.j. 01/2010/2510;

MĚSTSKÝ ÚŘAD KLADNO

odbor dopravy
nám. míru 62
339 01 Kladno

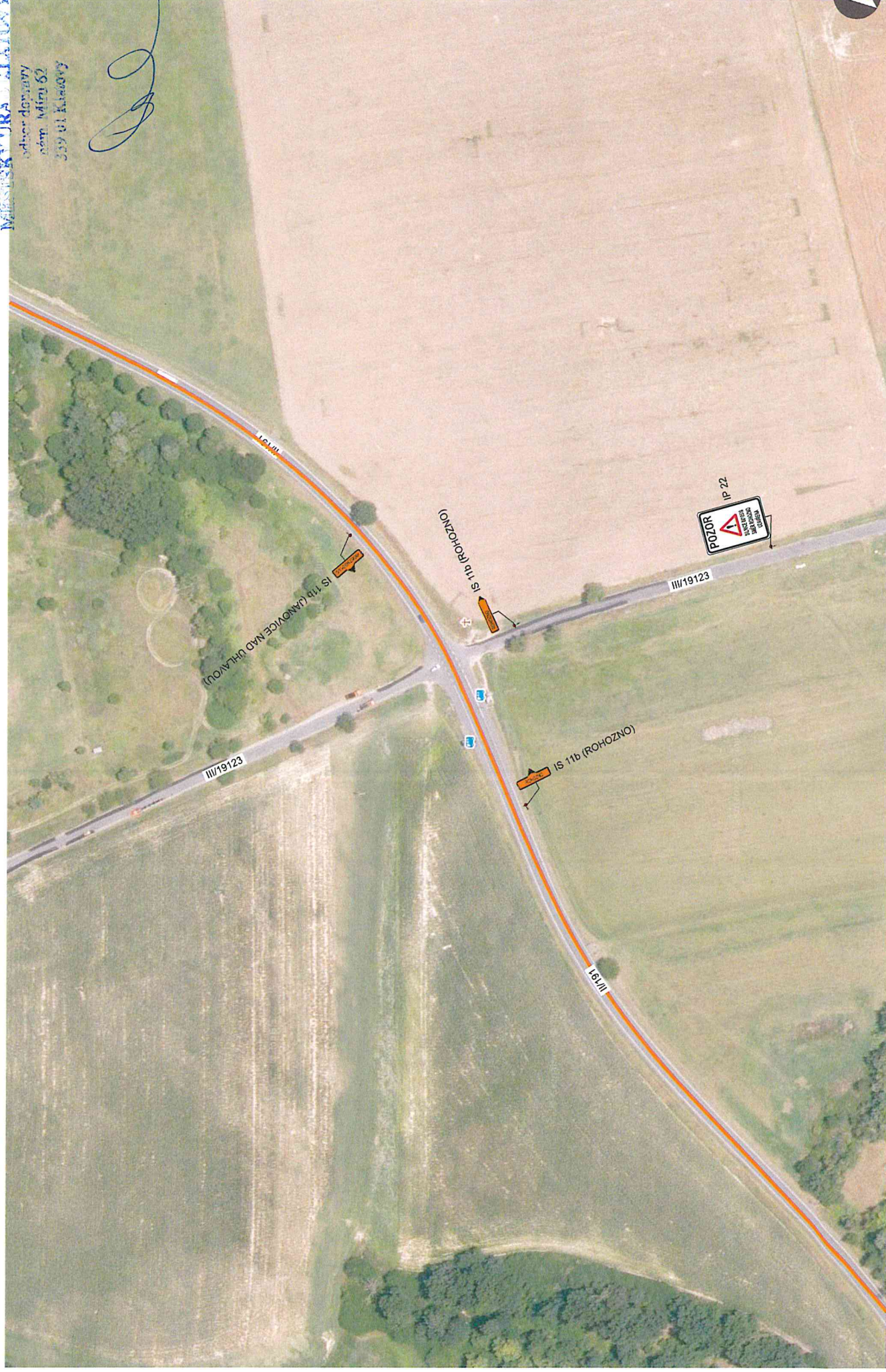

OBJÍZDNÁ TRASA UZÁVÍRKA SIL. III/18510 REKONSTRUKCE MOSTU	FORMAT:	1 x A3	ZODP. PROJEKTANT:	ING. MARTIN SEDMÁK
	DATUM:	03.03.2025	DIO.PROJEKT@SEZNAM.CZ,	TEL: 777 879 796
	Č. VÝKRESU:	III/18510 - D	DETAIL	VER 1

TRICESTNÉ
SEMAFORY
U Luhy 220/14
635 00 Brno
tel: 724 040 943, e-mail: jankujava@seznam.cz

c.j. 02/ 3810/2510j
MĚSTSKÝ ÚŘAD JIHLAVA



OBJÍZDNÁ TRASA UZAVÍRKA SIL. III/18510 REKONSTRUKCE MOSTU	FORMAT:	1 x A3	ZODP. PROJEKTANT:	ING. MARTIN SEDMÁK
	DATUM:	03.03.2025	DIO.PROJEKT@SEZNAM.CZ, TEL: 777 879 796	
	Č. VÝKRESU:	III/18510 - D	DETAIL	VER 1

TRICESTNÉ SEMAFORY
 U Luhů 220/14
 635 00 Brno
 tel: 724 040 943, e-mail: jankujpave@seznam.cz

č.j. 02/3810/ES/DJ

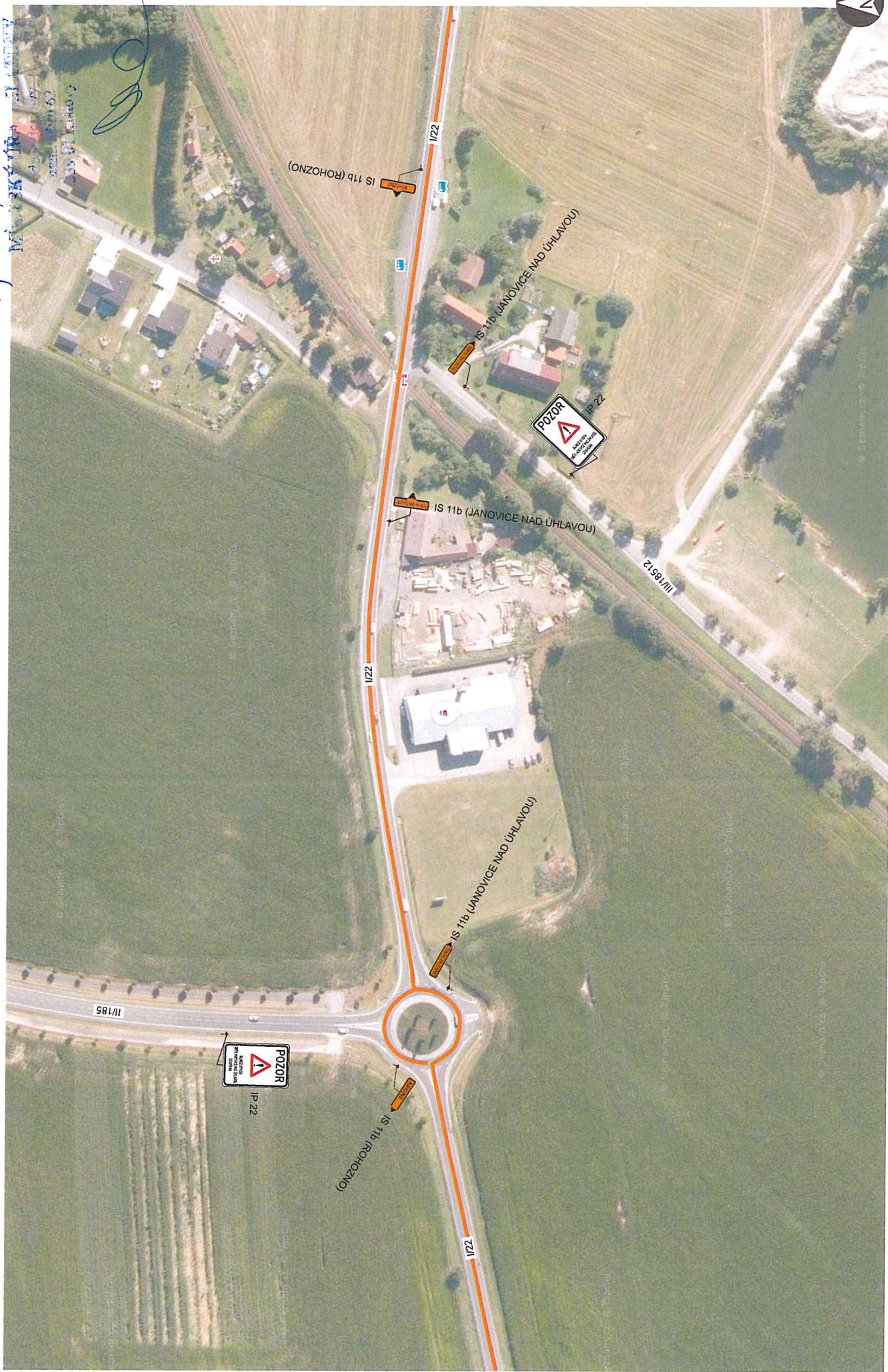

TRICESTNÉ SEMAFORY U Luhu 220/14 635 00 Brno tel: 724 040 943, e-mail: jankujpavek@seznam.cz		VER 1	
OBJÍZDNÁ TRASA	FORMAT:	1 x A3	ZODP. PROJEKTANT: ING. MARTIN SEDMÁK
UZAVÍRKA SIL. III/18510	DATUM:	03.03.2025	DIO.PROJEKT@SEZNAM.CZ. TEL. 777 879 796
REKONSTRUKCE MOSTU	Č. VÝKRESU:	III/18510 - D	DETAIL

č.j. 03/10.10/25/8j
MĚSTSKÝ ÚŘAD JIHLAVA

adresa dotazu
Ing. Martin Sedmák
339 00 Brno

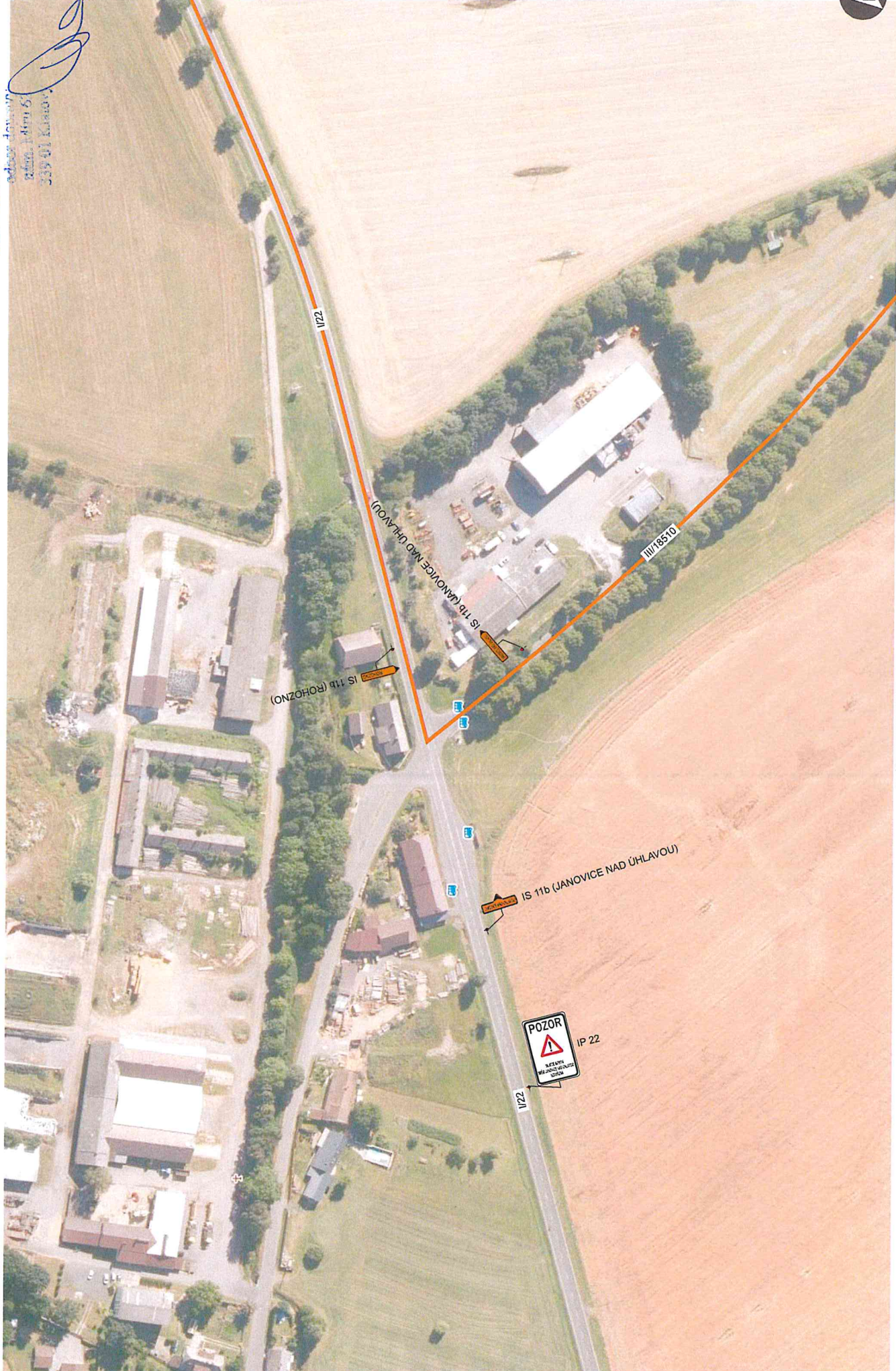

**OBJÍZDNÁ TRASA
UZAVÍRKA SIL. III/18510
REKONSTRUKCE MOSTU**

FORMAT:	1 x A3	ZODP. PROJEKTANT:	ING. MARTIN SEDMÁK
DATUM:	03.03.2025	DIO.PROJEKT@SEZNAM.CZ, TEL. 777 879 796	
Č. VÝKRESU:	III/18510 - D	DETAIL	VER 1

**TRÍCESTNÉ
SEMAFORY**
U Luhy 220/14
635 00 Brno
tel: 724 040 943, e-mail: jankujpave@seznam.cz



c.j. 001/2010/2572,
 MĚSTSKÝ ÚŘAD PÍSEK
 odbor dopravy

DETAIL 9

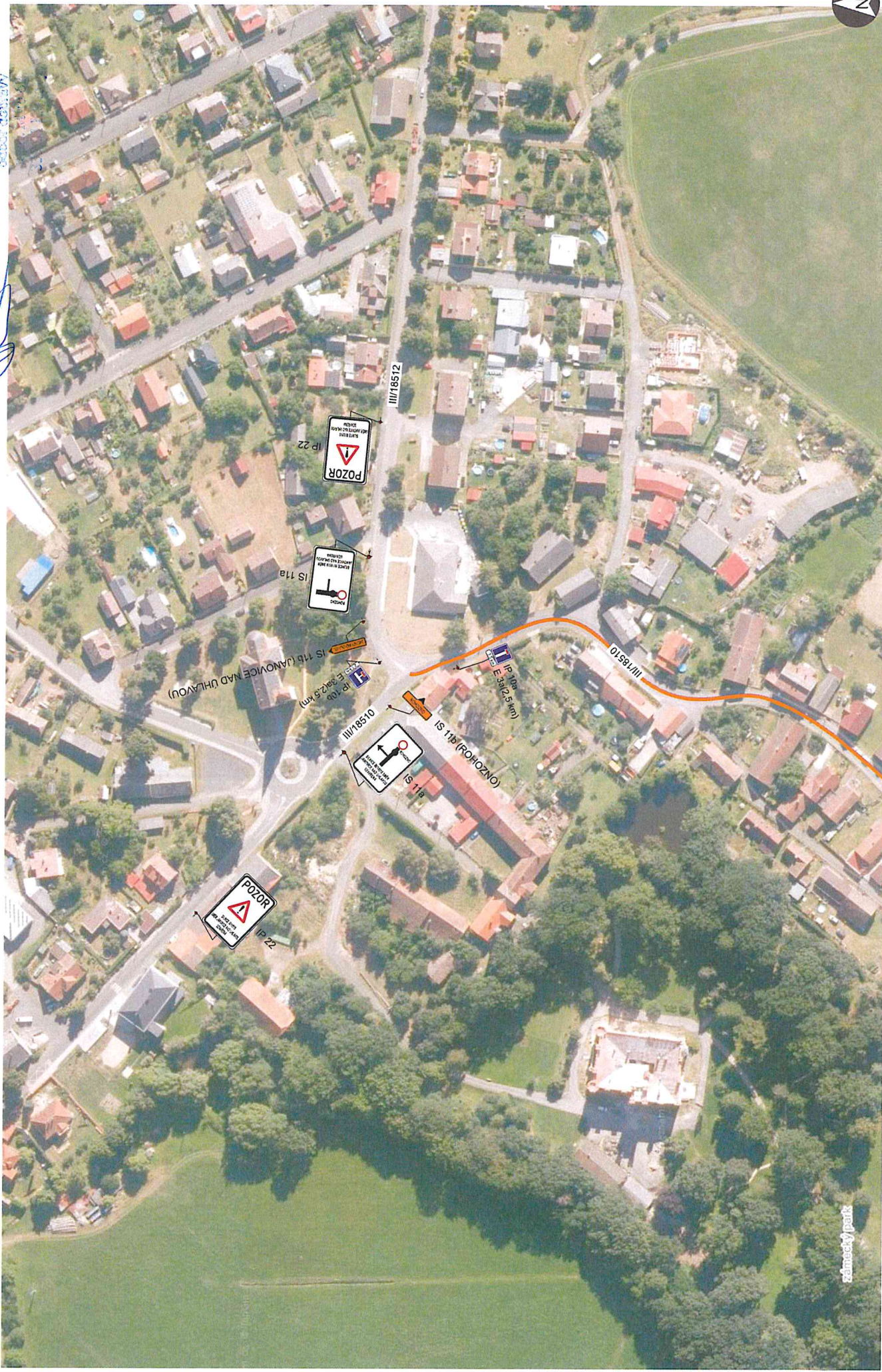

szamcsky/park

OBJÍZDNÁ TRASA
 UZAVÍRKA SIL. III/18510
 REKONSTRUKCE MOSTU

FORMAT:	1 x A3	ZODP. PROJEKTANT:	ING. MARTIN SEDMÁK
DATUM:	03.03.2025	DIO.PROJEKT@SEZNAM.CZ, TEL.: 777 879 796	
Č. VÝKRESU:	III/18510 - D	DETAIL	VER 1

TRÍCESTNÉ SEMAFORY
 U Luhu 220/14
 635 00 Břno
 tel: 724 940 943, e-mail: jan.kujpavek@seznam.cz